



Werkgroep  
De Slobkousjes  
natuurpunt 

## SLOBKOUSNIEUWS 24 jrg5

Op 17 juni trokken 13 slobkousjes onder leiding van Ine door een Natuurpunterrein op de rechteroever van de Dommel.

Vlakbij de stenen brug zie je normaal meestal koeien lopen, dit keer waren het Slobkousjes op zoek naar wat leuke planten. 103 hebben ze er gevonden en dus niet onaardig voor een wandeling.

De redactie vertrekt nu op vakantie. Vandaar dat jullie nu al een nieuwsbrief in de mailbox krijgen!

**Volgende week trekken de slobkousjes op woensdag 24 juni naar de "Grote Hof" in Overpelt.**

**Het gebied werd nog niet zo lang geleden aangekocht door de Vlaamse Overheid en wordt uitgebouwd tot toegangspoort voor Bosland. Het sluit onmiddellijk aan bij het gebied van De Winner waar een speelzone wordt aangelegd en verder naar het Hobos. De omgeving is ook belangrijk voor vlinders zoals de eikenpage.**

**Afspraak om 19:00 uur aan de Grote Hof zelf.**

**De locatie is eenvoudig te bereiken via de afrit Eksel op de Noord Zuid verbinding N74.**

**Het plannetje hierna maakt dit duidelijk.**

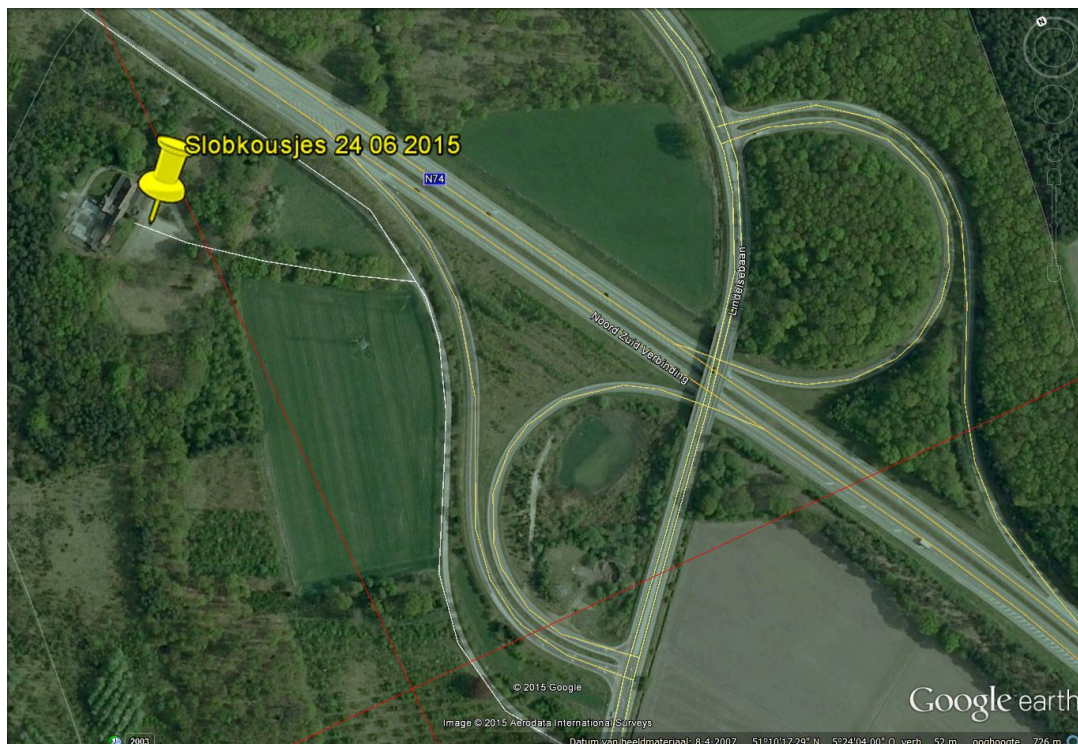

## WE ZAGEN:

Adelaarsvaren	Grasmuur	Pitrus
Akkerdistel	Grote brandnetel	Ridderzuring
Amerikaanse eik	Grote egelskop s.s.	Riet
Beklierde basterdwederik	Grote kattenstaart	Rietgras
Bezemkruid	Grote wederik	Rood zwenkgras
Biezenknoppen	Grote weegbree	Ruw beemdgras
Bijvoet	Hazenzegge	Ruwe berk
Bitterzoet	Heermoes	Ruwe smele
Blaartrekkende boterbloem	Helmkruid spec	Schijfkamille
Bochtige smele	Herderstasje spec	Sint-Janskruid
Boerenwormkruid	Jakobskruid	Smalle weegbree
Bosveldkers	Kale jonker	Sporkehout
Braam spec	Kantig hertshooi	Sterrenkroos spec
Dolle kervel	Kantige basterdwederik	Straatgras
Drijvend fonteinkruid	Kleefkruid	Struikhei
Echte koekoeksbloem	Knopig helmkruid	Timoteegras
Echte valeriaan	Koninginnekruid	Veelbloemige veldbies
Egelboterbloem	Koningsvaren	Veldereprijs
Engels raaigras	Kropaar	Veldrus
Gele lis	Kruipende boterbloem	Veldzuring
Gele waterkers	Krulzuring	Vlasbekje
Gestreepte witbol	Kweek	Vogelmuur
Gewone engelwortel	Madeliefje	Watermunt
Gewone hennepnetel	Mannagrass	Watermuur
Gewone hoornbloem	Melganzenoet	Waterpeper
Gewone klit	Melkeppe	Wilde gagel
Gewone raket	Moerasdroogbloem	Wilde lijsterbes
Gewone vlier	Moeraskers	Witte klaver
Gewoon biggenkruid	Moerasrolklaver	Wolfspoot
Gewoon reukgras	Moerasstruisgras	Zachte dravik
Gewoon struisgras	Moerasvergeet-mij-nietje	Zoete kers
Gewoon varkensgras	Moeraswalstro	Zomereik
Gladde witbol	Perzikkruid	Zwaluwtong
Glanshaver	Pijpenstrootje	Zwart tandzaad
		Zwarte els

## LEUKE PLAATJES



Het is stilaan grassentijd hier kroppaar



Dit was perzikkruid de waterpeper werd enkel geproefd



We moesten ons erg haasten om deze moeraskers op de foto te krijgen want er zijn Slobkousen die er maar al te graag de tanden in wilden zetten.



de eenvoud van een pitrus





**gewoonlijk lopen daar koeien!**

# WETENSWAARD

## De nieuwe website van Natuurpunt is online.

Het is de bedoeling om later de website van de Slobkousjes daaraan vast te hangen maar dat zal nog eventjes op zich laten wachten.

Intussen kan je ons nog altijd volgen

<http://natuurpunt-noordlimburg.be/Slobkousjes.html>

Er zijn wat problemen geweest met de link maar die zijn nu opgelost.

Via het menu links boven kom je bij ons programma en alle nieuwsbrieven.

Hou je ook niet in om eens naar de pagina's van de andere werkgroepen te gaan kijken.

We kwamen er achter dat in de lijst van LPW niet alle slobkouswandelingen zijn opgenomen. We drukken ze daarom afzonderlijk af.

## Het verdere Slobkous plantenprogramma voor 2015:

Datum	uur	Locatie	Vertrekplaats
24/06/2015	19:00	Grote hof	Parking Grote hof Overpelt
1/07/2015	19:00	Watering (met SAP clubje)	Wateringhuis Lommel
8/07/2015	19:00	Averbode bos en hei	Parking Den Eik Veerle Laakdal
15/07/2015	19:00	De Holen	Parking voetbalveld holenweg Neerpelt
22/07/2015	19:00	C6 28 32 (ziekenhuis)	De <i>Open Poort</i> Burg Laenenstraat 7 Overpelt
29/07/2015	19:00	Omgeving buitenheide Achel	Parking KLIMA buitenheide 4 Achel
5/08/2015	19:00	Terril Waterschei	Parking Thor park Genk Hoofdgebouw vroegere mijngebouwen
12/08/2015	19:00	Maasvallei in Meers	Koeweide Meers (waar weg doodloopt op de Maas)
19/08/2015	18:30	Katershoeve	Hoefstraat Oude Bariërstraat (T) Hechtel
26/08/2015	18:30	Hageven Stenenbrug	Stenenbrug Hagenven Neerpelt
2/09/2015	18:30	Pijnven slijkven	Parking gemeentelijk recreatiepark

## Wie niet genoeg kan krijgen van plantjes kijken moet zeker eens een blik werpen op het programma van de andere plantenwerkgroepen:

<b>Datum</b>	<b>Organisator</b>	<b>Onderwerp</b>	<b>Vertrek</b>	<b>Info bij</b>
Ma 22 juni	LPW	Houthalen vijvertjes N. Golfterrein	18:30 parking Bosberg (Kelchterhoef)	<i>B, Berten G, Peters</i>
Woe 24 juni	SAP	Kiewit 1: vennen tegen Bokrijk – hoe staat het met zonnedaauw en vlottende bies	18:30 u Parking Domein Kiewit, Putvennestraat 112, 3500 Hasselt	<i>Jan Wyers</i>
Za 27 juni	HPW	E62624: Grote Beemd	14:00 u kerk Ulbeek Ulbeekstraat 32, Wellen	<i>Bieke Geukens</i>
Ma 29 juni	LPW LiLa	Natuurgebied Tösch	18:30 u Kerk Neeroeteren	<i>LiLa R, Delbroek</i>
Ma 29 juni	NPLanaken	D75421: Aspermansvijver	18:60 u vertrek aan kruispunt Oude Baan-Broekstraat (Opgrimbe)	<i>Bart Hoelbeek</i>
Woe 1 juli	Slobkousjes/SAP	De Watering Lommel met de SLOBKOUSJES – invloed Maaswater en Alpenzaden op flora – Samen met de SLOBKOUSJES	18:30 u Watering Lommel - Oude Maai 80 , 3920 Lommel- met de Slobkausjes mee op stap	
Ma 6 juli	LPW/SAP	De Teut – op zoek naar Waterlobelia en Moerassmele	18:30 u Parking Donderslagse weg, Zonhoven	<i>B Berten, Jan Wyers</i>
Woe 8 juli	SAP	Mombeekvallei: oostelijk deel – op zoek naar karwijselie en graslandplanten	18:30 u Parking kruispunt Steenberg – Muntelbeekstraat – Sasput – Bekstraat te 3500 S-L-Herk	<i>Jan Wyers</i>
Do 9 juli	PSG	Oud Rekem - Oude Weerd	18:30 19.00 uur grote parkeerplaats aan de straat Kanaal in Rekem	<i>Wil Willems</i>
Za 11 juli	HPW	E64411 Rochendaal	14:00 u kerk Bevingen, Bevingen-centrum 7, Sint-Truiden	<i>Bieke Geukens</i>
Ma 13 juli	LPW/NP Lanaken	Juffrouwenvijver	18:30 u OPZ Rekem Daalbroekstraat, 106	<i>Bart Hoelbeek</i>
Woe 15 juli	SAP	terril Winterslag - vinden we wintergroen, bergnachtorchis... terug? Samen met werkgroep Ongewervleden	18:30 u Parking C-Mine , 3600 Winterslag	<i>Jan Wyers</i>
Ma 20 juli	LPW	Vroenten Schulens meer	18:30 u Kerk Donk	<i>Jos Eykens</i>
Woe 22 juli	SAP	Wijvenheide: Wijvenbroeken - check blauwe knoop, vlottende bies ...	18:30 u Kapel van O.L.V. van Altijddurende Bijstand, Goorstraat, 3500 Hasselt.	<i>Jan Wyers</i>
Za 25 juli	HPW	E65622: Veulen	14:00 u 14u kerk Gutschoven Wijngaardstraat 1, Heers	<i>Bieke Geukens</i>
Ma 27 juli	LPW ANB	MD (Kelchterhoef) Moerassmele & Lobelia	18:30 u Parking Kelchterhoef	<i>G.Peters,M,Broekmans</i>
Ma 27 juli	NPLanaken	E71343: Taluds Albertkanaal Gellik	18:60 u vertrek aan brug Wijerdijk (fietsknooppunt)	<i>Bart Hoelbeek</i>
Woe 29 juli	SAP	Maasvallei: omgev. eiland Meers - 10-tallen zeldz. en voor ons gekke soorten langs Maas	18:30 u Einde van de Koeweide (=straatnaam) in 6181 Elsloo NI	<i>Jan Wyers</i>
Za 1 aug.	HPW	E63431: Volmolen	14:00 u achterkant station Sint-Truiden Stationsplein 65, Sint-Truiden	<i>Bieke Geukens</i>
Zo 2 aug.	PSG	Bolderberg (Terlaemen)	aanmelden bij Bert op +31 43 3622808	<i>Bert Op den Camp</i>
Ma 3 aug.	LPW	Terril Waterschei	18:30 u Parking Koolmijn Waterschei	<i>Freddy Zwakhoven</i>
Woe 5 aug.	SAP	Tommelen 2: oostelijk hok- check moerasweegbree, moerashertshooi, ...	18:30 u Spoorwegstraat, waar deze onder de brug van de grote ring te 3500 Hasselt gaat	<i>Jan Wyers</i>
Do 6 aug.	PSG	Ziepbeekvallei	19:00 uur Parkeerplaats Daalbroekstraat	<i>Johan Den Boer</i>
Za 8 aug.	HPW	E62342: Kelsbroek	14:00 u kerk Binderveld Molenstraat 1, Nieuwerkerken	<i>Bieke Geukens</i>
Ma 10 aug.	LPW INBO	De Wissen (Stokkem) Maas- en modderplanten	18:30 u Parking De Wissen (Medaerstr42)	<i>Ward Vercruysse (INBO)</i>
Ma 10 aug.	NPLanaken	E71412: Pietersheimbos	18:30 u vertrek aan camping San Lanaco (Lepelvormweg 47)	<i>Bart Hoelbeek</i>
Woe 12 aug.	SAP	Terril Zolder - check kleinbloemige steentijm, ruige lathyrus, ogentroost ...	18:30 u Parking aan de ingang van de terril Halstraat, 3550 Zolder.	<i>Jan Wyers</i>
Ma 17 aug.	LPW	De Maten Planten drooggevalen vijvers	18:30 u Dillikensweierstr, (Genk) thv 't Genoegen	<i>Jaak Luys</i>
Woe 19 aug.	SAP	Wijvenheide: Surkijn2 - check 2 soorten glaskroos, zeldzame sterrenkrozen...	18:30 u Einde Nachtegalenstraat, 3520 Zonhoven	<i>Jan Wyers</i>
Za 22 aug.	HPW	E63643: Kutttekoven	14:00 u kerk Kutttekoven Kutttekovenstraat 1, Kutttekoven	<i>Bieke Geukens</i>
Ma 24 aug.	LPW/INBO	Bichterweerd Maas-en modderplanten	18:30 u Kerk Elen	<i>Ward Vercruysse (INBO)</i>
Ma 24 aug.	NPLanaken	E71433: Ruilverkaveling Briegden	18:30 u vertrek aan ontmoetingscentrum van Briegden (Kieselweg 32)	<i>Bart Hoelbeek</i>

<b>Datum</b>	<b>Organisator</b>	<b>Onderwerp</b>	<b>Vertrek</b>	<b>Info bij</b>
Woe 26 aug.	SAP	<b>Kiewit 2: nieuwe vijvers - hoe doet de naaldwaterbies het?</b>	18:30 u Parking Domein Kiewit, Putvennestraat 112, 3500 Hasselt	<i>Jan Wyers</i>
Ma 31 aug.	LPW	<b>Waterplanten in bommenkraters</b>	18:30 u onder brug Spoorwegstr en Grote ring (Hasselt)	<i>Bert Berten</i>
Do 3 sept.	C6	<b>Lommel C6-17-41</b>	17:30 Jagerstraat Lommel (vlakbij Luikersteenweg)	<i>Rutger Barendse</i>
Za 05 sept.	HPW	<b>E63714: Vrolingen</b>	14:00 u kerk Vrolingen Korteseemstraat 23, Wellen	<i>Bieke Geukens</i>
zo 6 sept.	PSG	<b>Euregionale bijeenkomst - Zinkflora</b>	nog te bepalen	
Ma 7 sept.	NPLanaken	<b>E71443: Bedrijventerrein Europark en Zouwdal</b>	18:30 u vertrek aan spoorwegterminal (Europark z/n)	<i>Bart Hoelbeek</i>
Za 19 sept.	HPW	<b>E63723: Gors-Opleeuw</b>	14:00 u u kerk Gors-Opleeuw Hoogstraat 1, Borgloon	<i>Bieke Geukens</i>

**Contacten:**

**LPW:** Bert Berten, [bert-berten@skynet.be](mailto:bert-berten@skynet.be)

**SAP (NP Hasselt-Zonhoven):** Jan Wyers, [jan.wyers@skynet.be](mailto:jan.wyers@skynet.be)

**C6:** Rutger Barendse, [rutger.barendse@telenet.be](mailto:rutger.barendse@telenet.be)

**Voerense Plantenwerkgroep:** Maurice Heusèrr, [jefmirakel@hotmail.com](mailto:jefmirakel@hotmail.com)

**HPW (Hesbania):** Bieke Geukens, [bieke\\_geukens@hotmail.com](mailto:bieke_geukens@hotmail.com)

**NP Lanaken:** Bart Hoelbeek: [natuurpuntlanaken@hotmail.com](mailto:natuurpuntlanaken@hotmail.com)